

Hitachi Power Tools Europe GmbH · Postfach 50 02 52 · 47870 Willich

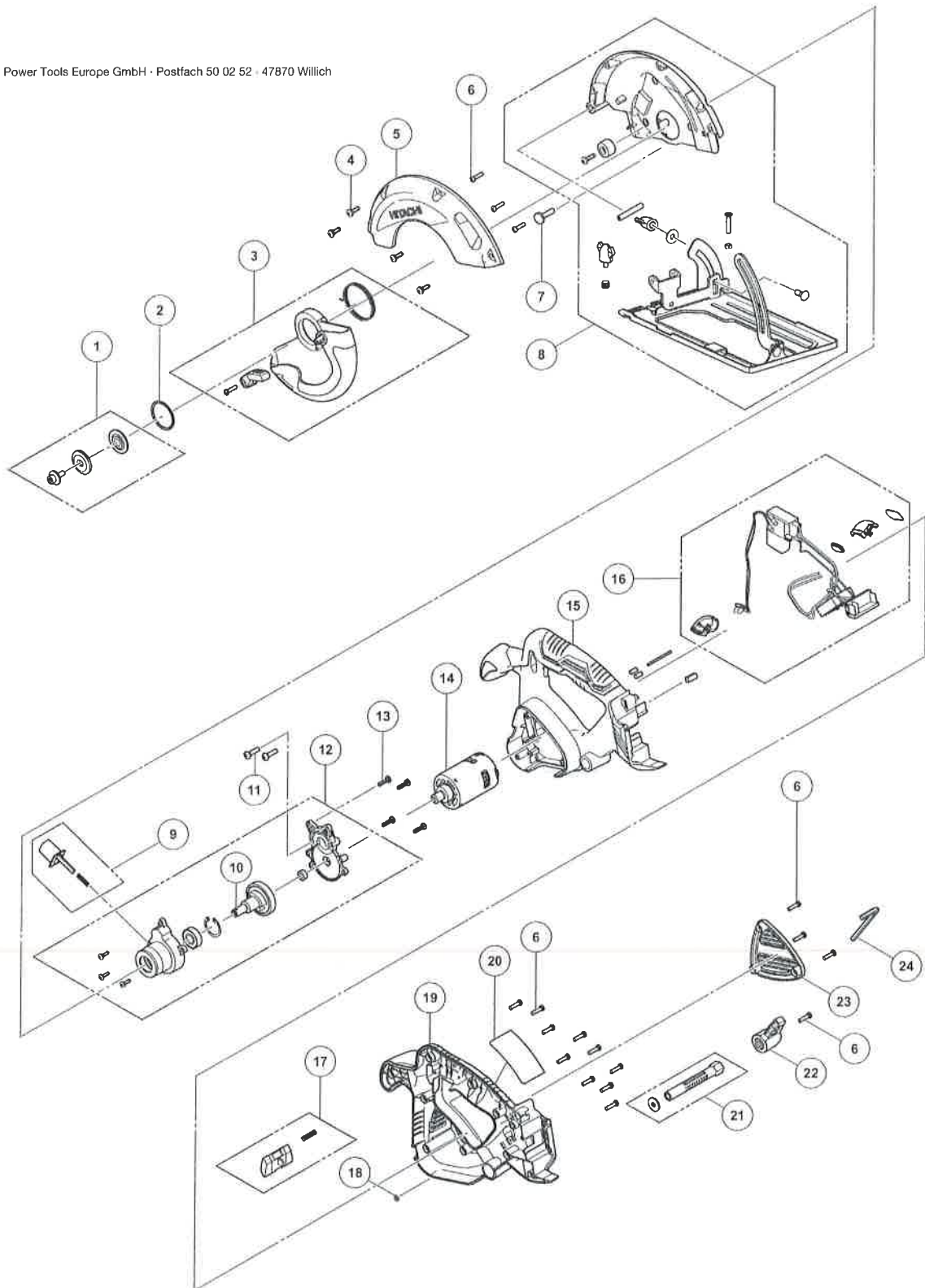

Geschäftsführer:  
Yoshio Komei, Hiroyuki Usuku, Masami Nakagawa  
Sitz der Gesellschaft: 47877 Willich  
Handelsregister: HRB 2604  
Amtsgericht Krefeld

Hitachi Power Tools Europe GmbH  
Siemensring 34 · 47877 Willich · Germany  
Telefon 0 21 54 / 49 93-0 · Telefax 0 21 54 / 49 93 50  
USt.-Id.-Nr. DE119106634 · Umsatzsteuer-Nr. 102/5820/0280  
WEEE-Reg.-Nr. DE98229319

Banken: Deutsche Bank, Düsseldorf  
(BLZ 300 700 10) Konto Nr. 8 231 300  
IBAN: DE18300700100823130000  
BIC Code: DEUTDEDDXXX  
Bank of Tokyo-Mitsubishi Ufj, Düsseldorf  
(BLZ 300 107 00) Konto Nr. 0511 018 465  
IBAN: DE70300107000000018465  
BIC Code: BOTKDE33

Es bestehen Vereinbarungen, aus denen sich nachträgliche Minderungen des Entgelts ergeben können.

ITEM NO.	CODE NO.	DESCRIPTION	NO. USED	REMARKS
1	370156	FLANGE BOLT SET	1	M6 X 18
2	338506	RETAINING RING	1	
3	370059	LOWER GUARD SET	1	
4	338508	TAPPING SCREW	4	D5 X 14
5	338509	SAW COVER	1	
6	338507	TAPPING SCREW	17	D4 X 16
7	338510	TAPPING SCREW	1	
8	338523	BASE ASS'Y	1	
9	338524	SPINDLE LOCK SET	1	
10	338511	GEAR	1	
11	338512	TAPPING SCREW	2	D5 X 18
12	338525	SPINDLE ASS'Y	1	INCLUD. 10
13	338515	TAPPING SCREW	4	D4 X 16
14	338513	MOTOR	1	
15	338514	HOUSING (A)	1	
16	338526	PCB ASS'Y	1	
17	338527	LOCK OFF BUTTON SET	1	
18	338516	O RING	1	
19	338517	HOUSING (B)	1	
20	338529	NAME PLATE (C18DGL)	1	
21	338528	LOCK ROD SET	1	
22	338518	LEVER	1	
23	338519	MOTOR COVER	1	
24	338520	HEX. BAR WRENCH 5 MM	1	

Geschäftsführer:  
Yoshio Komei, Hiroyuki Usuku, Masami Nakagawa  
Sitz der Gesellschaft: 47877 Willich  
Handelsregister: HRB 2604  
Amtsgericht Krefeld

Hitachi Power Tools Europe GmbH  
Siemensring 34 · 47877 Willich · Germany  
Telefon 0 21 54 / 49 93-0 · Telefax 0 21 54 / 49 93 50  
USt.-Id.-Nr. DE119106694 · Umsatzsteuer-Nr. 102/5820/0280  
WEEE-Reg.-Nr. DE98229319

Banken: Deutsche Bank, Düsseldorf  
(BLZ 300 700 10) Konto Nr. 8 231 300  
IBAN: DE18300700100823130000  
BIC Code: DEUTDE33XXX  
Bank of Tokyo-Mitsubishi Uff, Düsseldorf  
(BLZ 300 107 00) Konto Nr. 0511 018 465  
IBAN: DE70300107000000018465  
BIC Code: BOTKDE33

Es bestehen Vereinbarungen, aus denen sich nachträgliche Minderungen des Entgelts ergeben können.